

PROSPETTO SUD - OVEST

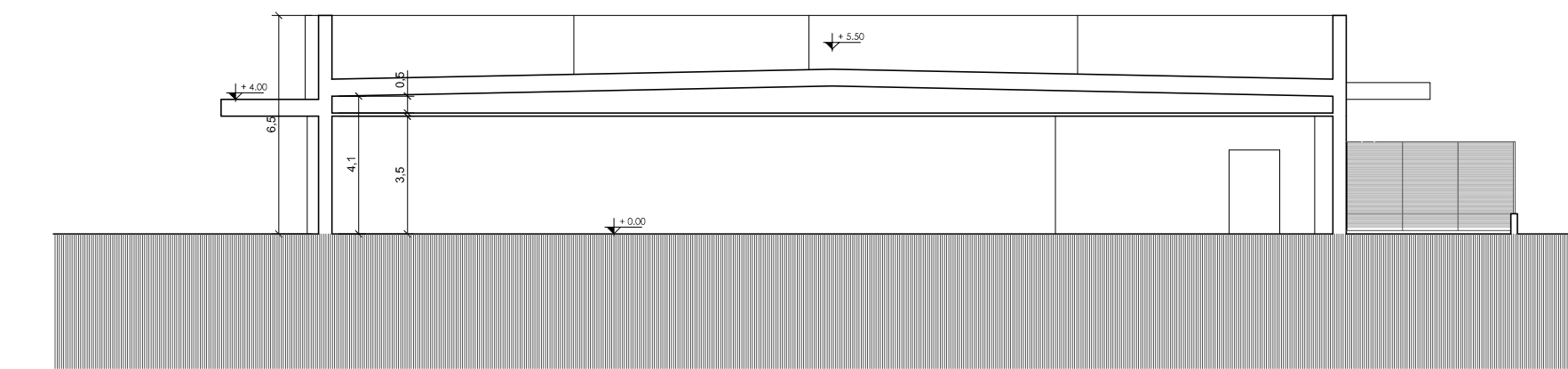

PROSPETTO NORD - EST



SEZIONE A - A

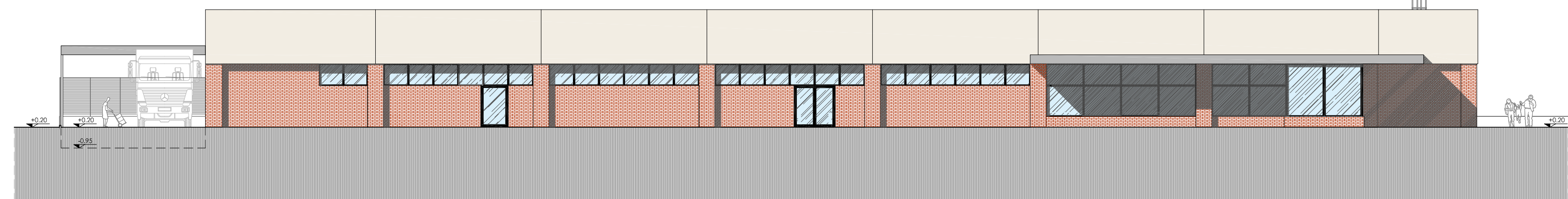

PROSPETTO NORD - OVEST

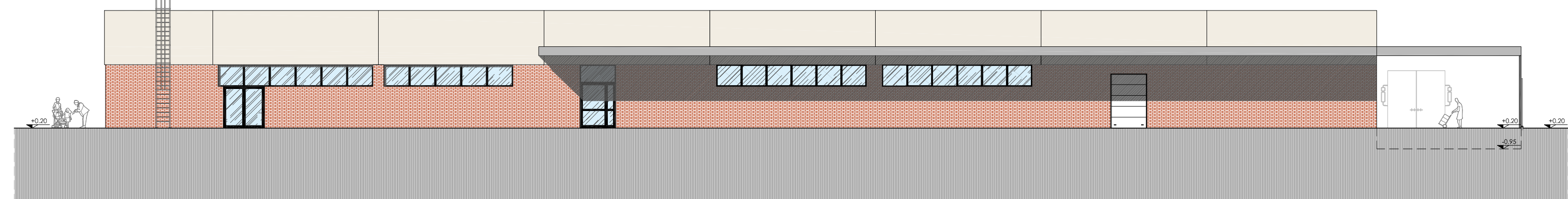

PROSPETTO SUD - EST

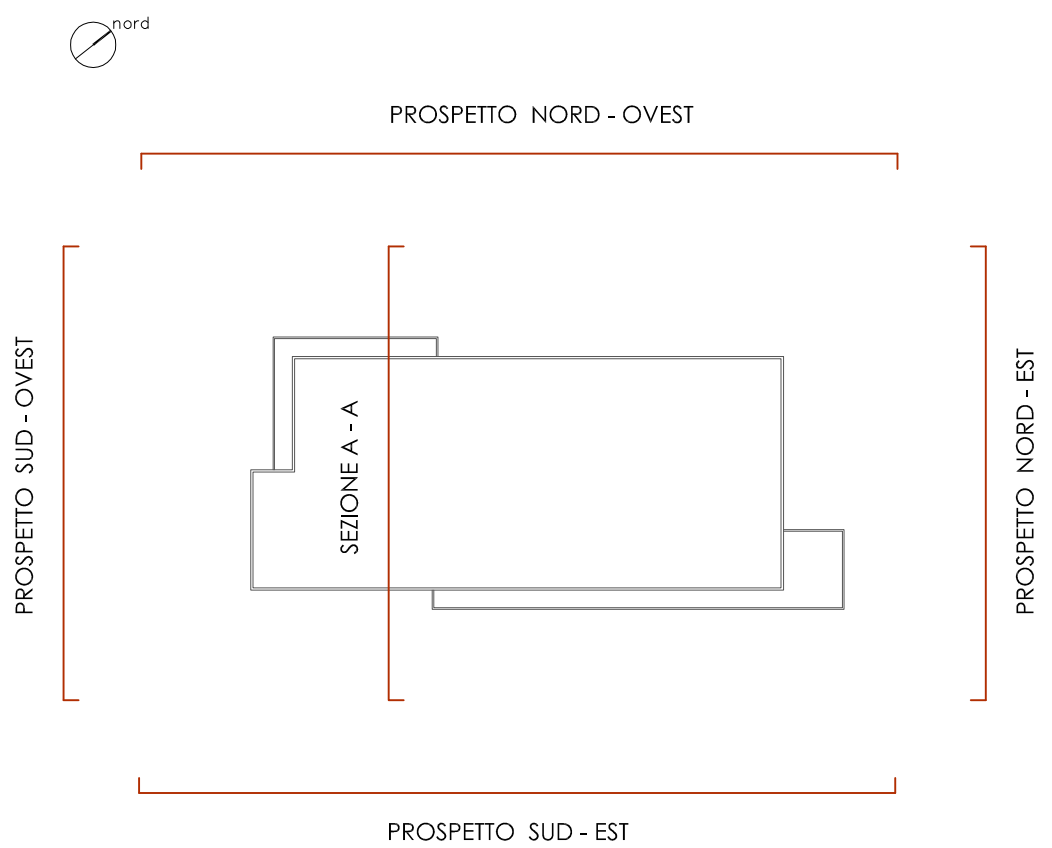

COMUNE DI CORTONA

PIANO DI RECUPERO COMPARTO "Br CAM 01"
CAMUCIA

COMMITTENTE	Apilux s.r.l. Via IV Novembre 22 52044 Camucia - Cortona (Ar)	
PROGETTO	Arch. Mario Maschi Arch. Giorgio Terzi Piazza Sant'Agostino 15 52100 Arezzo	e-mail: maschimario@bero.it tel. e fax: 0575 324157
	Inq. Gabriele Vinciarelli Vicolo Petrolia, 7 52044 - Cortona (Ar)	e-mail: gabriele.vinciarelli@gmail.com tel. e fax: 0575 62126

STATO DI PROGETTO
PROSPETTI UMI 1

FILE	PROGETTO N°	DATA	SCALA
		03/2018	1:200

Agg.		
1		Maggio 2018
2		Luglio 2018
3		Ottobre 2018
4		

TAVOLA N°

11