

Al Presidente
del Consiglio comunale di Cortona
per il tramite dell'Ufficio segreteria
Piazza della Repubblica, 13
52044 CORTONA

**OGGETTO: Obblighi di pubblicazione concernenti i componenti degli
organi di indirizzo politico, ai sensi dell'art. 14 del D.Lgs. n. 14
marzo 2013,
n. 33.**

Il/la sottoscritto/a GENGA GIACOMO, nato/a
a AREZZO, Provincia di
AREZZO, il 2.12.1982 e residente a
CORTONA in Via
loc. e bronoeop e.s., n. 140, nella sua
qualità pro tempore di Titolare dell'incarico politico e/o di governo di
CONSIGLIERE COMUNALE presso il
Comune di CORTONA,

DICHIARA

sotto la propria responsabilità, ai sensi e per gli effetti del Decreto del Presidente della Repubblica
28 dicembre 2000, n. 445, del Decreto Legislativo 14 marzo 2013, n. 33, nonché della L. n. 441
del 5 luglio 1982 che:

a) riveste la Titolarità di Incarico Politico e/o di Governo presso il Comune di
CORTONA, conferitagli con formale Atto di ~~nomina~~ di elezione ⁽¹⁾
DELIBERAZIONE CONSILIARE n.
42 del 28.06.2009, e che
pertanto CONSIGLIERE COMUNALE è stato nominato
CONSIGLIERE COMUNALE, e che il suddetto

(1) Indicare l'atto di proclamazione e/o l'atto di convalida di elezione.

incarico termina naturalmente ⁽²⁾ PRIMAVERA 2014 ;
b) il proprio curriculum vitae ;

DICHIARA

altresi , sotto la propria responsabilità ,quanto segue nell' Allegato A) che fa parte integrante e sostanziale della presente dichiarazione, ai sensi del Decreto del Presidente della Repubblica 28 dicembre 2000, n. 445, del Decreto Legislativo 14 marzo 2013, n. 33, nonché della L. n. 441 del 5 luglio 1982.

Si impegna a comunicare ogni variazione relativa alle dichiarazioni di cui è in obbligo, nel rispetto dei termini temporali previsti dalla vigente normativa.

Lo stesso, consapevole degli obblighi di pubblicazione a carico dei titolari di incarichi politici, di carattere elettivo o comunque di esercizio dei poteri di indirizzo politico previsti dalla vigente normativa in materia di trasparenza e diffusione di informazioni da parte delle pubbliche amministrazioni, consente al trattamento dei propri dati personali.

03/12/2013

Il Titolare dell'incarico politico e/o di

governo

(²) Indicare la data o genericamente il periodo di rinnovo dell'Organo di appartenenza.

PARTE 1) DICHIARAZIONI DEI REDDITI

-si trasmette in allegato la dichiarazione dei redditi dello scrivente consigliere comunale,
(eventuale)

unitamente a quella di:

- Coniuge non separato;
- Figlio/i;
- Parenti entro il secondo grado.(nonni, genitori,nipoti in linea retta, fratelli e sorelle)

A tal fine il sottoscritto consigliere, ai sensi e per gli effetti della normativa in oggetto,
dichiara che:

Il coniuge non separato consente:

SI' ~~NO~~ (barrare);

Il figlio/i consente:

SI' ~~NO~~ (barrare);

I parenti entro il secondo grado consentono:

SI' ~~NO~~ (barrare);

PARTE 2) ALTRE DICHIARAZIONI

DIRITTI REALI SU BENI IMMOBILIARI

TERRENI

COMUNE\LOCALITA'\VIA \TITOLO\TITOLARE\PART.CAT.\SUPERF.

Titolo\Proprietà\usufrutto\uso\abitazione\superficie\enfiteusi.

Titolare: Dichiarante (D) \Coniuge non separato (1) \
 Figlio (2) \ Parente entro il secondo grado (P).

FABBRICATI:

COMUNE\LOCALITA'\VIA \TITOLO\TITOLARE\PART.CAT.\SUPERF.

Titolo\Proprietà\usufrutto\uso\abitazione\superficie\enfiteusi.

Titolare: Dichiarante (D) \Coniuge non separato (1) \
Figlio (2) \ Parente entro il secondo grado (P).

DIRITTI REALI SU BENI MOBILIARI REGISTRATI:

AUTOVETTURE:

Marca e Tipo	\Titolo	\Titolare	\Anno immatr.	\HP fiscali
VOLKSWAGEN	GOLF		2021	77 KW
RENAULT	MODUS		2007	50 KW

MOTOCICLI:

NATANTI:

AEREOMOBILI:

Titolo: Proprietà \ usufrutto \ uso.

Titolare: Dichiarante (D) \ Coniuge non separato (1) \
Figlio (2) \ Parente entro il secondo grado (P).

**ESERCIZIO DI FUNZIONI DI AMMINISTRATORE O SINDACO DI SOCIETA' DI
QUALSIASI GENERE E DI CARICHE REMUNERATE DA ENTI PUBBLICI**

Denom.Sociale \ Sede\ Titolare \ Funzione esercitata

Titolare: Dichiarante (D) \ Coniuge non separato (1) \
Figlio (2) \ Parente entro il secondo grado (P).

**QUOTE DI PARTECIPAZIONE IN SOCIETA' DI QUALSIASI GENERE E DI
ASSOCIAZIONI IN PARTECIPAZIONE:**

Denom.Società \ Capit.Soc. \ Sede Soc. \ Titolare \ Ammontare quota

Titolare: Dichiarante (D) \ Coniuge non separato (1) \
Figlio (2) \ Parente entro il secondo grado (P).

AZIONI IN POSSESSO – OBBLIGAZIONI – S.P.A. – S.A.P.A.

Denom.Soc.\Sede \Titolare\ n° azioni possedute\Valore nominale

Titolare: Dichiarante (D) \Coniuge non separato (1) \
Figlio (2) \ Parente entro il secondo grado (P).

ALTRI BENI E/O TITOLI COSTITUENTI IL PATRIMONIO

GENERALITA' CONIUGE NON SEPARATO:

GENERALITA' FIGLIO/I:

GENERALITA' PARENTI ENTRO IL SECONDO GRADO:

N.B.: La denuncia della situazione patrimoniale del coniuge non separato, del figlio/i e dei parenti entro il secondo grado è ammessa solo se gli stessi vi consentono.

A tal fine il sottoscritto CONSIGLIERE (sindaco, consigliere, assessore), ai sensi e per gli effetti della normativa in oggetto, dichiara che:

- Il coniuge non ~~separato~~ consente: SI' ~~NO~~ (barrare);
- Il figlio/i ~~consente~~: SI' ~~NO~~ (barrare);
- I parenti entro il secondo grado consentono: SI' ~~NO~~ (barrare);

dichiara

che le spese sostenute e le obbligazioni assunte per la propaganda elettorale delle elezioni amministrative del 6 e 7 giugno 2009 sono state le seguenti:

OVIERO ATTESTA

di essersi avvalso esclusivamente di materiali e di mezzi propagandistici predisposti e messi a disposizione dal partito o dalla formazione politica della cui lista ha fatto parte

In caso di ricezione di finanziamenti o contributi

(da non compilare se non si sono ricevuti finanziamenti o contributi)

richiamato il disposto dell'art. 4, comma 3, della legge 18 novembre 1981 n. 659 il quale prevede che:

“Nel caso di erogazione di finanziamenti o contributi ai soggetti indicati nell'art. 7, L. 2 maggio 1974, n. 195 , e nel primo comma del presente articolo, per un importo che nell'anno superi euro cinquemila sotto qualsiasi forma, compresa la messa a disposizione di servizi, il soggetto che li eroga ed il soggetto che li riceve sono tenuti a farne dichiarazione congiunta, sottoscrivendo un unico documento, depositato presso la Presidenza della Camera dei deputati ovvero a questa indirizzato con raccomandata con avviso di ricevimento. Detti finanziamenti o contributi o servizi, per quanto riguarda la campagna elettorale, possono anche essere dichiarati a mezzo di autocertificazione dei candidati. La disposizione di cui al presente comma non si applica per tutti i finanziamenti direttamente concessi da istituti di credito o da aziende bancarie, alle condizioni fissate dagli accordi interbancari.”

DICHIARA

-di aver ricevuto i seguenti finanziamenti e/ contributi

-di aver assunto le seguenti ulteriori cariche presso enti pubblici o privati:

Ente	Carica ricoperta	Compenso percepito
------	------------------	--------------------

.....

.....

.....

.....

.....

.....

.....

.....

.....

.....

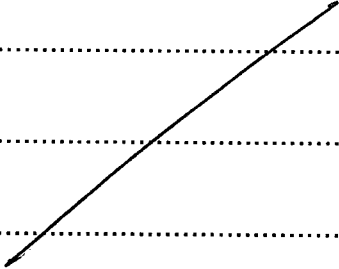

-di aver assunto i seguenti ulteriori incarichi con oneri a carico della finanza pubblica:

Ente	Incarico	Compenso percepito
------	----------	--------------------

.....

.....

.....

.....

.....

.....

.....

.....

.....

.....

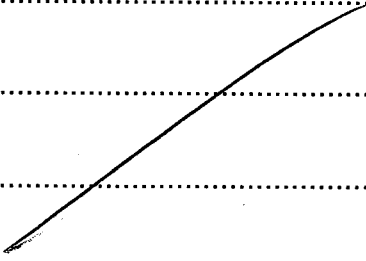

PARTE 3) CURRICULUM

Si unisce in allegato il proprio curriculum

“Sul mio onore affermo che le dichiarazioni di cui sopra corrispondono al vero”

Data 03.12.2013

Firma

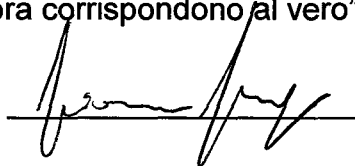
A handwritten signature in black ink, written over a horizontal line. The signature is stylized and appears to be a cursive name.

CURRICULUM VITAE**Informazioni personali**

Nome	Giacomo Genga
Indirizzo	via C.S. Chianacce, 140 Cortona (AR) 52044
Telefono	339 6128302
E-mail	gomez82@hotmail.it
Nazionalità	Italiana
Data di nascita	2 dicembre 1982

Esperienza lavorativa

• Date (da – a)	Maggio 2003 - Maggio 2007
• Nome e indirizzo del datore di lavoro	Studio Tecnico Cesarini di Cesarini geom. Ivan e Luca
• Tipo di impiego	Geometra

• Date (da – a)	Maggio 2007 - Agosto 2008
• Nome e indirizzo del datore di lavoro	Agenzia Immobiliare L'Eruscsa
• Tipo di impiego	Agente immobiliare
• Date (da – a)	Settembre 2008 - Ottobre 2010
• Nome e indirizzo del datore di lavoro	Imp. Mov. Terra Olianti Giuseppe
• Tipo di impiego	Geometra - Impiegato amministrativo
• Date (da – a)	Ottobre 2010 - a tutt'oggi
• Nome e indirizzo del datore di lavoro	M.F.R. Segnaletica
• Tipo di impiego	Geometra - magazziniere - gestione del personale

Istruzione e formazione

• Date (da – a)	anno di diploma 2001
• Nome e tipo di istituto di istruzione o formazione	Istituto Tecnico per Geometri "Vittorio Fossombroni"
• Principali materie / abilità professionali oggetto dello studio	Topografia - Costruzioni - Estimo - Disegno - Impianti
• Qualifica conseguita	Diploma di Geometra con votazione di 87 centesimi

• Date (da – a)	Ottobre 2001 - Aprile 2003
• Nome e tipo di istituto di istruzione o formazione	Università degli studi di Firenze Facoltà di Ingegneria Edile
• Principali materie / abilità professionali oggetto dello studio	
• Qualifica conseguita	

• Date (da – a)	Novembre 2005 -
• Nome e tipo di istituto di istruzione o formazione	Esame per abilitazione all'esercizio della libera professione di Geometra
• Principali materie / abilità professionali oggetto dello studio	Topografia - Estimo - Disegno
• Qualifica conseguita	Diploma con votazione di 64 centesimi

• Date (da - a)	Novembre 2006 - Maggio 2007
• Nome e tipo di istituto di istruzione o formazione	Corso di formazione per Agenti di Affari in Mediazione ramo "beni immobili"
• Principali materie / abilità professionali oggetto dello studio	Estimo - Diritto civile, tributario, commerciale - Credito e Finanziamenti - Disciplina Urbanistica
• Qualifica conseguita	Conseguimento idoneità per l'esercizio di Agente di Affari in Mediazione ramo "beni immobili"

Capacità e competenze personali	
Madrelingua	Italiano

Altre lingua	Francese
--------------	----------

• Capacità di lettura	buono
• Capacità di scrittura	buono
• Capacità di espressione orale	buono

Altre lingua	Inglese
--------------	---------

• Capacità di lettura	elementare
• Capacità di scrittura	elementare
• Capacità di espressione orale	elementare

Capacità e competenze informatiche	Pacchetto "Microsoft Office" - AutoCad - Photoshop - Pregeo - Docfa - Corel Draw
Capacità e competenze tecniche	Esecuzione rilievi architettonici - Esecuzione rilievi Topografici - Utilizzo distanziometri, teodoliti, stazioni totali

Patente o patenti	A - B
-------------------	-------

Autorizzo al trattamento dei miei dati personali, per finalità connesse all'occupazione, ai sensi dell'articolo del D. Lgs 196/2003 e successive modifiche.

MODELLO 730/2013 redditi 2012Mod. N. **1**

dichiarazione semplificata dei contribuenti che si avvalgono dell'assistenza fiscale

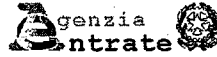

Gli importi devono essere indicati in unità di Euro

CONTRIBUENTE		Dichiarante <input checked="" type="checkbox"/>	Coniuge dichiarante <input type="checkbox"/>	Dichiarazione congiunta <input type="checkbox"/>	Rappresentante o tutore <input type="checkbox"/>
CODICE FISCALE DEL CONTRIBUENTE (obbligatorio)		Soggetto fiscalmente a carico di altri		730 integrativo (vedere istruzioni)	Situazioni particolari
GNGGCM82T02A390T					CODICE FISCALE DEL RAPPRESENTANTE O TUTORE
COGNOME (per le donne indicare il cognome da nubile)		NOME			SESSO (M o F)
GENGA		GIACOMO			M
DATA DI NASCITA		COMUNE (o Stato estero) DI NASCITA			PROVINCIA (sigla)
GIORNO	MESE	ANNO	AREZZO		AR
02	12	1982			
STATO CIVILE		CONIUGATO/A		VEDOVO/A	SEPARATO/A
(barrare la relativa casella)		1 <input checked="" type="checkbox"/>		2	3
RESIDENZA ANAGRAFICA		INDIRIZZO			PROVINCIA (sigla)
CORTONA		C.S. CHIACACCE			AR 52044
TIPOLOGIA (Via, piazza, ecc.)		FRAZIONE			NUM. CIVICO
C.S.		CHIACACCE			140
TELEFONO E POSTA ELETTRONICA		INDIRIZZO DI POSTA ELETTRONICA			
TELEFONO PREFISSO		NUMERO		CELLULARE	
				alessio.crocini@cna.arezze.it	
DOMICILIO FISCALE AL 01/01/2012		COMUNE			PROVINCIA (sigla)
CORTONA (D077)					AR
DOMICILIO FISCALE AL 31/12/2012		COMUNE			PROVINCIA (sigla)
CORTONA (D077)					AR
DOMICILIO FISCALE AL 01/01/2013		COMUNE			PROVINCIA (sigla)
CORTONA (D077)					AR

FAMILIARI A CARICO		Numero figli residenti all'estero a carico del contribuente			
BARRARE LA CASELLA	CODICE FISCALE (Il codice del coniuge va indicato anche se non fiscalmente a carico)	MESI A CARICO	MINORE DI 3 ANNI	%	DETRAZIONE 100% AFFIDAMENTO FIGLI
C = Coniuge					
F1 = Primo figlio					
F = Figlio					
A = Altro					
D = Figlio disabile					
PERCENTUALE ULTERIORE DETRAZIONE PER FAMIGLIE CON ALMENO 4 FIGLI					
1	C CONIUGE	4		5	
2	F1 PRIMO FIGLIO	3	6	7	8
3	F A D				
4	F A D				
5	F A D				

DATI DEL SOSTITUTO D'IMPOSTA CHE EFFETTUERA IL CONGUAGLIO		In caso di dichiarazione congiunta indicare i dati solo nel modello del dichiarante			
COGNOME e NOME o DENOMINAZIONE		CODICE FISCALE		COMUNE	
MFR SRLU		01213720525		MONTEPULCIANO (F592)	
PROV.	TIPOLOGIA (Via, piazza, ecc.)	INDIRIZZO		NUM. CIVICO	C.A.P.
SI	VIA	DI TOTONA		26	53045
FRAZIONE		NUMERO DI TELEFONO / FAX		INDIRIZZO DI POSTA ELETTRONICA	
				CODICE SEDE	
				000	

N. ORD.	REDDITO DOMINICALE	TITOLO	REDDITO AGRARIO	POSSESSO		CANONE DI AFFITTO IN REGIME VINCOLISTICO	CASI PARTICOLARI	CONTINUAZIONE (*)	ESENZIONE IMU	COLTIVATORE DIRETTO O IAP
				GIORNI	%					
A1	,00		,00			,00		<input type="checkbox"/>		
A2	,00		,00			,00		<input type="checkbox"/>		
A3	,00		,00			,00		<input type="checkbox"/>		
A4	,00		,00			,00		<input type="checkbox"/>		
A5	,00		,00			,00		<input type="checkbox"/>		
A6	,00		,00			,00		<input type="checkbox"/>		
A7	,00		,00			,00		<input type="checkbox"/>		
A8	,00		,00			,00		<input type="checkbox"/>		

QUADRO B REDDITI DEI FABBRICATI

SEZIONE I - REDDITI DEI FABBRICATI - TASSAZIONE ORDINARIA E CEDOLARE SECCA

1	RENDITA	2 UTILIZZO	3 POSSESSO		5 CODICE CANONE	6 CANONE DI LOCAZIONE	7 CASI PARTICOLARI	8 CONTINUAZIONE (*)	9 CODICE COMUNE	10 IMU DOVUTA PER IL 2012	11 CEDOLARE SECCA	12 ESENZIONE IMU
			3 GIORNI	4 %								
B1	,00					,00				,00		
B2	,00					,00				,00		
B3	,00					,00				,00		
B4	,00					,00				,00		
B5	,00					,00				,00		
B6	,00					,00				,00		
B7	,00					,00				,00		
B8	,00					,00				,00		
B9	,00					,00				,00		
B10	,00					,00				,00		

SEZIONE II - DATI RELATIVI AI CONTRATTI DI LOCAZIONE

N. rigo riferim.	Mod. n.	DATA	Estremi di registrazione del contratto			COD. UFFICIO	Contratti non sup. 30 gg	Anno dichiar. ICI	N. rigo riferim.	Mod. n.	DATA	Estremi di registrazione del contratto			COD. UFFICIO	Contratti non sup. 30 gg	Anno dichiar. ICI
			SERIE	NUMERO	E SOTTONUMERO							SERIE	NUMERO	E SOTTONUMERO			
B11								B13									
B12								B14									

QUADRO C REDDITI DI LAVORO DIPENDENTE E ASSIMILATI

SEZIONE I - REDDITI DI LAVORO DIPENDENTE E ASSIMILATI

1	Tipologia reddito	2	Indeterminato/ Determinato	3	REDDITO	C2	1	Tipologia reddito	2	Indeterminato/ Determinato	3	REDDITO	C3	1	Tipologia reddito	2	Indeterminato/ Determinato	3	REDDITO
C1	2	1			19.153,00							,00							,00
C4	PERIODO DI LAVORO (giorni per i quali spettano le detrazioni)											3 6 5							

Rientro in Italia

Somme per incremento della produttività (compilare solo nei casi previsti nelle istruzioni)

C5	IMPORTI ASSOGG. A TASSAZIONE ORDINARIA	1	IMPORTI ASSOGG. A IMPOSTA SOSTITUTIVA	2	RITENUTE IMPOSTA SOSTITUTIVA	3	IMPORTI ART. 51, COMMA 6 TUIR					Tassazione ordinaria	Tassazione sostitutiva	
							NON IMPONIBILI	4	NON IMPONIBILI ASSOG. IMPOSTA SOSTITUTIVA	5	6			7
	,00		,00		,00							,00		

SEZIONE II - ALTRI REDDITI ASSIMILATI A QUELLI DI LAVORO DIPENDENTE

C6	Assegno del coniuge	1	REDDITO	C7	Assegno del coniuge	1	REDDITO	C8	Assegno del coniuge	1	REDDITO
			160,00				,00				,00

SEZIONE III - RITENUTE IRPEF E ADDIZIONALE REGIONALE ALL'IRPEF

C9	RITENUTE IRPEF (punto 5 CUD 2013)	3.409,00	C10	RITENUTE ADD.LE REGIONALE (punto 6 CUD 2013)	238,00
----	-----------------------------------	----------	-----	--	--------

SEZIONE IV - RITENUTE ADDIZIONALE COMUNALE ALL'IRPEF

C11	RITENUTE ACCONTO ADD.LE COMUNALE 2012 (punto 10 CUD 2013)	19,00	C12	RITENUTE SALDO ADD.LE COMUNALE 2012 (punto 11 CUD 2013)	59,00	C13	RITENUTE ACCONTO ADD.LE COMUNALE 2013 (punto 13 CUD 2013)	23,00
-----	---	-------	-----	---	-------	-----	---	-------

SEZIONE V - PERSONALE SICUREZZA, DIFESA, SOCCORSO

SEZIONE VI - ALTRI DATI

C14	DETRAZIONE RICONOSCIUTA (punto 118 CUD 2013)	,00	C15	DATI CONTRIBUTIVO SOLIDARIETA'	REDDITO AL NETTO DEL CONTRIBUTO (punto 136 CUD 2013)	,00	CONTRIBUTO DI SOLIDARIETA' TRATTENUTO (punto 136 CUD 2013)	,00
-----	--	-----	-----	--------------------------------	--	-----	--	-----

QUADRO D ALTRI REDDITI

SEZIONE I - REDDITI DI CAPITALE, LAVORO AUTONOMO E REDDITI DIVERSI

D1	UTILI ED ALTRI PROVENTI EQUIPARATI	TIPO DI REDDITO	2	REDDITI	4	RITENUTE	D2	ALTRI REDDITI DI CAPITALE	TIPO DI REDDITO	2	REDDITI	4	RITENUTE
D3	REDDITI DERIVANTI DA ATTIVITA ASSIMILATE AL LAVORO AUTONOMO										,00		,00
D4	REDDITI DIVERSI										,00		,00
D5	REDDITI DERIVANTI DA ATTIVITA OCCASIONALE O DA OBBLIGHI DI FARE, NON FARE E PERMETTERE										,00		,00

SEZIONE II - REDDITI SOGGETTI A TASSAZIONE SEPARATA

D6	Redditi percepiti da eredi e legatari	1	Tipo di reddito	2	Opzione per la tassazione ordinaria	3	Anno	4	Reddito	5	Reddito totale del deceduto	6	Quota delle imposte sulle successioni	7	Ritenute
D7	Imposte ed oneri rimborsati nel 2012 e altri redditi a tassazione separata								,00		,00				,00

QUADRO F ACCONTI, RITENUTE, ECCELENZE E ALTRI DATI

SEZIONE I - ACCONTI IRPEF, ADDIZIONALE COMUNALE E CEDOLARE SECCA RELATIVI AL 2012

F1	Acconto IRPEF 2012	1	Prima rata	Acconto Addizionale Comunale 2012	3	Trattenuto Mod. 730/2012	Acconto cedolare secca 2012	5	Prima rata	Acconti ricalcolati immobili storici	7	Differenza	9	Imponibile add.le comunale
		2	Seconda o unica rata		4	Versato con Mod. F24		6	Seconda o unica rata		8	Acconto IRPEF		10
			,00			,00			,00			,00		,00

SEZIONE II - ALTRE RITENUTE SUBITE

F2	IRPEF	1		Addizionale Regionale	2		Addizionale Comunale	3		Addizionale Regionale IRPEF attività sportive dilettantistiche	4	
		5	IRPEF per lavori socialmente utili		6	Addizionale Regionale IRPEF per lavori socialmente utili						
			,00			,00			,00			,00

SEZIONE III - ECCELENZE RISULTANTI DALLE PRECEDENTI DICHIARAZIONI

F3	IRPEF	1	235,00	di cui già compensata in F24	2		Imposta sostitutiva quadro RT	3		di cui già compensata in F24	4	
		5	Cedolare secca		6	di cui già compensata in F24						
			,00			,00			,00			,00

F4	Codice Regione	Addizionale Regionale all'IRPEF	1		di cui già compensata in F24	3		Codice Comune	Addizionale Comunale all'IRPEF	5		di cui già compensata in F24	6	
			2			4								
			,00			,00						,00		,00

SEZIONE IV - RITENUTE E ACCONTI SOSPESI PER EVENTI ECCEZIONALI

F5	Eventi eccez.	IRPEF	1		Add.le Regionale	3		Add.le Comunale	4		Imposta sostitutiva produttività	5		cedolare secca	6		contributo solidarietà	7	
			2			5													
			,00			,00			,00			,00		,00			,00		,00

SEZIONE V - MISURA DEGLI ACCONTI PER L'ANNO 2013 E RATEAZIONE DEL SALDO 2012

F6	Barrare la casella per non effettuare i versamenti di acconto IRPEF	1		Versamenti di acconto IRPEF in misura inferiore	2		Barrare la casella per non effettuare i versamenti di acconto add.le comunale	3		Versamenti di acconto add.le comunale in misura inferiore	4	
		5	Barrare la casella per non effettuare i versamenti di acconto cedolare secca		6	Versamenti di acconto cedolare secca in misura inferiore		7	Numero rate (in caso di dichiarazione congiunta indicare il dato solo nel modello del dichiarante)			
			,00			,00			,00			,00

SEZIONE VI - SOGLIE DI ESELENZIONE ADDIZIONALE COMUNALE

F7	Soglia esenzione saldo 2012	1		Esenzione totale/altre agevolazioni saldo 2012	2		F8	Soglia esenzione acconto 2013	1		Esenzione totale/altre agevolazioni acconto 2013	2	
		3			4								
			,00			,00						,00	

SEZIONE VII - (DA COMPILARE SOLO NEL MOD. 730 INTEGRATIVO)

F9	Importi rimborsati dal sostituto d'imposta	IRPEF	1		Addizionale Regionale all'IRPEF	2		Addizionale Comunale all'IRPEF	3		Cedolare secca	4	
			5	Credito IRPEF		6	Credito Addizionale Regionale		7	Credito Addizionale Comunale		8	Credito cedolare secca
			,00			,00			,00			,00	

SEZIONE VIII - ALTRI DATI

F11	Importi rimborsati dal sostituto	Ulteriore detrazione per figli	1		Detrazioni canoni locazione	2		F12	Restituzione bonus	1	fiscale	2	straordinario	F13	Pignoramento presso terzi	1	Tipo	2	Ritenute	
			3			4				5		6								
			,00			,00			,00		,00		,00							,00

QUADRO G CREDITI D'IMPOSTA

SEZIONE I - CREDITI D'IMPOSTA RELATIVI AI FABBRICATI

G1	Credito riacquisto prima casa	1	residuo precedente dichiarazione	2	credito anno 2012	3	di cui compensato nel mod. F24	G2	Credito canoni di locazione non percepiti (vedere istruzioni)	1	
		4		5		6	di cui compensato nel mod. F24				
			,00		,00		,00				,00

SEZIONE II - CREDITO D'IMPOSTA REINTEGRO ANTICIPAZIONI FONDI PENSIONE

G3	Anno anticipazione	1		Reintegro Totale/Parziale	2		Somma reintegrata	3		Residuo precedente dichiaraz.	4		Anno 2012	5		di cui compensato nel mod. F24	6	
		7																
			,00			,00			,00			,00					,00	

SEZIONE III - CREDITO D'IMPOSTA PER REDDITI PRODOTTI ALL'ESTERO

G4	Codice Stato estero	1		Anno	2		Reddito estero	3		Imposta estera	4		Reddito complessivo	5	
		6	Imposta lorda		7	Imposta netta		8	Credito utilizzato nelle precedenti dichiarazioni		9	di cui relativo allo Stato estero di col.1			
			,00			,00			,00			,00			,00

SEZIONE IV - CREDITO D'IMPOSTA PER GLI IMMOBILI COLPITI DAL SISMA IN ABRUZZO

G5	Abitazione principale	Codice fiscale	1		Numero rata	2		Totale credito	3		Residuo precedente dichiarazione	4	
			5	Altri immobili		6	Impresa/ Professione		7	Codice fiscale		8	Numero rata
			,00			,00			,00			,00	

SEZIONE V - CREDITO D'IMPOSTA PER INCREMENTO OCCUPAZIONE

G7	Residuo precedente dichiaraz.	1		di cui compensato nel mod. F24	2		G8	Residuo precedente dichiaraz.	1		Anno 2012	2		di cui compensato nel mod. F24	3	
		4			5											
			,00			,00			,00							,00

QUADRO I IMU

I1	Barrare la casella se si intende utilizzare, con il Mod. F24, l'intero importo del credito risultante dalla presente dichiarazione per il versamento dell'IMU dovuta per l'anno 2013; in tal caso l'intero ammontare degli importi a credito non sarà rimborsato dal sostituto d'imposta oppure										1	
	Indicare l'ammontare dell'IMU dovuta per l'anno 2013 che si intende versare con il modello F24 mediante compensazione del credito risultante dalla presente dichiarazione; in tal caso il credito non sarà rimborsato dal sostituto d'imposta fino a concorrenza dell'importo indicato nella casella "2"										2	IMPORTO
												,00

FIRMA DELLA DICHIARAZIONE

Con l'apposizione della firma si esprime anche il consenso al trattamento dei dati sensibili indicati nella dichiarazione

FIRMA DEL CONTRIBUENTE

N. modelli compilati **1**

Barrare la casella per richiedere di essere informato direttamente dal soggetto che presta l'assistenza fiscale di eventuali comunicazioni dell'Agenzia delle Entrate

MODELLO 730-3 redditi 2012

prospetto di liquidazione relativo alla assistenza fiscale prestata

WEB 14/06/2013

Modello N.

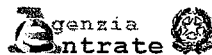

Impegno ad informare il contribuente di eventuali comunicazioni dell'Agenzia delle Entrate relative alla presente dichiarazione

730 rettificativo
730 integrativo

SOSTITUTO D'IMPOSTA O C.A.F. O PROFESSIONISTA ABILITATO

CODICE FISCALE

COGNOME E NOME O DENOMINAZIONE

N. DI ISCRIZIONE ALL'ALBO DEI CAF

04417981000

CAF CNA SRL

24

RESPONSABILE ASSISTENZA FISCALE

RPIGPP50B10I324D

RIPA GIUSEPPE

DICHIARANTE

GNGGCM82T02A390T

GENGA GIACOMO

CONIUGE DICHIARANTE

RIEPILOGO DEI REDDITI		1 DICHIARANTE	2 CONIUGE
1	REDDITI DOMINICALI	.00	.00
2	REDDITI AGRARI	.00	.00
3	REDDITI DEI FABBRICATI	.00	.00
4	REDDITI DI LAVORO DIPENDENTE E ASSIMILATI	19313.00	.00
5	ALTRI REDDITI	.00	.00
6	IMPONIBILE CEDOLARE SECCA	.00	.00

CALCOLO DEL REDDITO IMPONIBILE E DELL'IMPOSTA LORDA		1 DICHIARANTE	2 CONIUGE
11	REDDITO COMPLESSIVO	19313.00	.00
13	ONERI DEDUCIBILI	.00	.00
14	REDDITO IMPONIBILE	19313.00	.00
15	Compensi per attività sportive dilettantistiche con ritenuta a titolo d'imposta	.00	.00
16	IMPOSTA LORDA	4615.00	.00

CALCOLO DETRAZIONI E CREDITI D'IMPOSTA		1 DICHIARANTE	2 CONIUGE
21	Detrazione per coniuge a carico	.00	.00
22	Detrazione per figli a carico	.00	.00
23	Ulteriore detrazione per figli a carico	.00	.00
24	Detrazione per altri familiari a carico	.00	.00
25	Detrazione per redditi di lavoro dipendente	1194.00	.00
26	Detrazione per redditi di pensione	.00	.00
27	Detrazione per redditi assimilati a quelli di lavoro dipendente e altri redditi	.00	.00
28	Detrazione per gli oneri di cui alla sezione I del quadro E	.00	.00
29	Detrazione per gli oneri di cui alla sezione III del quadro E	.00	.00
30	Detrazione per gli oneri di cui alla sezione IV del quadro E	.00	.00
31	Detrazioni per canoni di locazione di cui alla sezione V del quadro E	.00	.00
32	Altre detrazioni di cui alla sezione VI del quadro E	.00	.00
33	Detrazione per il personale del comparto sicurezza, difesa e soccorso	.00	.00
34	Credito d'imposta per il riacquisto della prima casa	.00	.00
35	Credito d'imposta per l'incremento dell'occupazione	.00	.00
36	Credito d'imposta reintegro anticipazioni fondi pensione	.00	.00
37	Credito d'imposta per mediazioni	.00	.00
38	TOTALE DETRAZIONI E CREDITI D'IMPOSTA	1194.00	.00

CALCOLO DELL'IMPOSTA NETTA E DEL RIGO DIFFERENZA		1 DICHIARANTE	2 CONIUGE
51	IMPOSTA NETTA	3421.00	.00
52	Credito d'imposta per altri immobili - Sisma Abruzzo	.00	.00
53	Credito d'imposta per l'abitazione principale - Sisma Abruzzo	.00	.00
54	Credito d'imposta per imposte pagate all'estero	.00	.00
55	Credito d'imposta per canoni non percepiti	.00	.00
56	RITENUTE	3409.00	.00
57	DIFFERENZA	12.00	.00
58	ECCEDENZA DELL'IRPEF RISULTANTE DALLA PRECEDENTE DICHIARAZIONE	235.00	.00
59	ACCONTI VERSATI	.00	.00
60	RESTITUZIONE BONUS	.00	.00

CALCOLO DELLE ADDIZIONALI REGIONALE E COMUNALE ALL'IRPEF		1 DICHIARANTE	2 CONIUGE
71	REDDITO IMPONIBILE	19313.00	.00
72	ADDIZIONALE REGIONALE ALL'IRPEF DOVUTA	238.00	.00
73	ADDIZIONALE REGIONALE ALL'IRPEF RISULTANTE DALLA CERTIFICAZIONE	238.00	.00
74	ECCEDENZA DELL'ADDIZIONALE REGIONALE ALL'IRPEF RISULTANTE DALLA PRECEDENTE DICHIARAZIONE	.00	.00
75	ADDIZIONALE COMUNALE ALL'IRPEF DOVUTA	77.00	.00
76	ADDIZIONALE COMUNALE ALL'IRPEF RISULTANTE DALLA CERTIFICAZIONE E/O VERSATA	78.00	.00
77	ECCEDENZA DELL'ADDIZIONALE COMUNALE ALL'IRPEF RISULTANTE DALLA PRECEDENTE DICHIARAZIONE	.00	.00
78	ACCONTO ADDIZIONALE COMUNALE ALL'IRPEF PER IL 2013	23.00	.00
79	ACCONTO PER L'ADDIZIONALE COMUNALE 2013 RISULTANTE DALLA CERTIFICAZIONE	23.00	.00

CEDOLARE SECCA LOCAZIONI / CONTRIBUTO DI SOLIDARIETÀ		1 DICHIARANTE	2 CONIUGE
81	CEDOLARE SECCA DOVUTA	.00	.00

12.00

83	ACCONTI CEDOLARE SECCA VERSATI PER IL 2012		.00	.00
84	BASE IMPONIBILE CONTRIBUTO DI SOLIDARIETÀ		.00	.00
85	CONTRIBUTO DI SOLIDARIETÀ DOVUTO		.00	.00
86	CONTRIBUTO DI SOLIDARIETÀ RISULTANTE DALLA CERTIFICAZIONE		.00	.00

	LIVIDAZIONE DELLE IMPOSTE DEL DICHIARANTE	CREDITI				DEBITI	
		importi non rimborsabili	Credito	di cui da utilizzare in compensazione con F24 per versamenti IMU	di cui da rimborsare a cura del sostituto	importi da non versare	importi da trattenere a cura del sostituto
91	IRPEF	.00	223.00	.00	223.00	.00	.00
92	ADDIZIONALE REGIONALE IRPEF	.00	.00	.00	.00	.00	.00
93	ADDIZIONALE COMUNALE IRPEF	1.00	.00	.00	.00	.00	.00
94	PRIMA RATA DI ACCONTO IRPEF PER IL 2013						.00
95	SECONDA O UNICA RATA DI ACCONTO IRPEF PER IL 2013						.00
96	ACCONTO 20% REDDITI TASSAZIONE SEPARATA					.00	.00
97	ACCONTO ADDIZIONALE COMUNALE IRPEF PER IL 2013						.00
98	IMPOSTA SOSTITUTIVA SOMME PER INCREMENTO DELLA PRODUTTIVITÀ					.00	.00
99	CEDOLARE SECCA LOCAZIONI	.00	.00	.00	.00	.00	.00
100	PRIMA RATA DI ACCONTO CEDOLARE SECCA PER IL 2013						.00
101	SECONDA O UNICA RATA DI ACCONTO CEDOLARE SECCA PER IL 2013						.00
102	CONTRIBUTO DI SOLIDARIETÀ					.00	.00

	LIVIDAZIONE DELLE IMPOSTE DEL CONIUGE	CREDITI				DEBITI	
		importi non rimborsabili	Credito	di cui da utilizzare in compensazione con F24 per versamenti IMU	di cui da rimborsare a cura del sostituto	importi da non versare	importi da trattenere a cura del sostituto
111	IRPEF	.00	.00	.00	.00	.00	.00
112	ADDIZIONALE REGIONALE IRPEF	.00	.00	.00	.00	.00	.00
113	ADDIZIONALE COMUNALE IRPEF	.00	.00	.00	.00	.00	.00
114	PRIMA RATA DI ACCONTO IRPEF PER IL 2013						.00
115	SECONDA O UNICA RATA DI ACCONTO IRPEF PER IL 2013						.00
116	ACCONTO 20% REDDITI TASSAZIONE SEPARATA					.00	.00
117	ACCONTO ADDIZIONALE COMUNALE IRPEF PER IL 2013						.00
118	IMPOSTA SOSTITUTIVA SOMME PER INCREMENTO DELLA PRODUTTIVITÀ					.00	.00
119	CEDOLARE SECCA LOCAZIONI	.00	.00	.00	.00	.00	.00
120	PRIMA RATA DI ACCONTO CEDOLARE SECCA PER IL 2013						.00
121	SECONDA O UNICA RATA DI ACCONTO CEDOLARE SECCA PER IL 2013						.00
122	CONTRIBUTO DI SOLIDARIETÀ					.00	.00

ALTRI DATI		DICHIARANTE	CONIUGE
131	Residuo del credito d'imposta per il riacquisto della prima casa da utilizzare in compensazione	.00	.00
132	Residuo del credito d'imposta per l'incremento dell'occupazione da utilizzare in compensazione	.00	.00
133	Residuo del credito d'imposta per l'abitazione principale - Sisma Abruzzo	.00	.00
134	Residuo del credito d'imposta reintegro anticipazioni fondi pensione	.00	.00
135	Residuo del credito d'imposta per mediazioni	.00	.00
136	Totale spese sanitarie rateizzate nella presente dichiarazione (righe E1, E2 e E3)	.00	.00
137	Reddito di riferimento per agevolazioni fiscali (comprensivo dell'imponibile cedolare secca locazioni)	19313.00	.00
145	Crediti per imposte pagate all'estero	Anno	Totale credito utilizzato
146		DICHIARANTE	CONIUGE DIC.
147	Redditi fondiari non imponibili	.00	.00
148	Reddito abitazione principale e pertinenze	.00	.00

RISULTATO DELLA LIQUIDAZIONE - IMPORTI TRATTENUTI O RIMBORSATI DAL DATORE DI LAVORO O DALL'ENTE PENSIONISTICO IN BUSTA PAGA

RICHIESTA DI RATEIZZAZIONE DEI VERSAMENTI DI SALDO E DEGLI EVENTUALI ACCONTI IN		RATE	Mese di luglio (ovvero di agosto o settembre per i pensionati)	Mese di novembre (seconda o unica rata di acconto IRPEF e cedolare secca)
151	IMPORTO CHE SARA TRATTENUTO DAL DATORE DI LAVORO O DALL'ENTE PENSIONISTICO IN BUSTA PAGA (risultante dalla somma di tutti gli importi da trattenere e da rimborsare a cura del sostituto relativi al dichiarante ed al coniuge) Nel caso di richiesta di rateizzazione, l'importo di colonna 1 sarà ripartito dal datore di lavoro in base al numero di rate richiesto		.00	.00
152	IMPORTO CHE SARA RIMBORSATO DAL DATORE DI LAVORO O DALL'ENTE PENSIONISTICO IN BUSTA PAGA (risultante dalla somma di tutti gli importi da trattenere e da rimborsare a cura del sostituto relativi al dichiarante ed al coniuge)		223.00	

DATI COMPILAZIONE MODELLO F24 PER PAGAMENTO IMU				DICHIARANTE		CONIUGE			
Il prospetto risulta compilato solo se nel quadro I - IMU si è richiesto di utilizzare il credito risultante dalla dichiarazione per il pagamento IMU				CODICE TRIBUTO	ANNO DI RIFERIMENTO	CODICE REGIONE/COMUNE	CREDITO	CODICE REGIONE/COMUNE	CREDITO
161	IRPEF	4001	2012				.00		.00
162	ADDIZIONALE REGIONALE ALL'IRPEF	3801	2012				.00		.00
163	ADDIZIONALE COMUNALE ALL'IRPEF	3844	2012				.00		.00
164	CEDOLARE SECCA LOCAZIONI	1842	2012				.00		.00
165	TOTALE						.00		.00

MESSAGGI

Sceita 8./.. destinata allo Stato
 scelta per la destinazione del cinque per mille dell'IRPEF; sostegno del volontariato 92039050510
 Sono state assegnate le detrazioni di Figo 25 e 26, perche più favorevoli.